

Müşteri

V*****K

Telefon:

511****116

Tarih:

17.10.2024

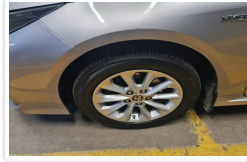
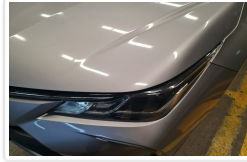
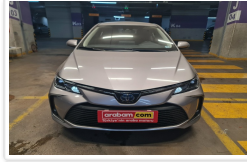

Plaka:	34EGG911
Marka / Model:	/
Yakıt / Şanzuman (Vites):	HYBRID / Otomatik
Tescil / İlk Tescil Tarihi:	18.10.2024 / YOK
Gelecek Muayene Tarihi:	01.01.1970
Kasa Tipi / Renk:	Otomobil / Sedan 5 Kapı / Gri
Şase / Motor:	NMTBZ3BE00R096071 / 1
Motor CC / Motor Gücü	1(cc) / 1(kw)
KM:	75.682
Paket:	VAKIFBANK
➤ KAPORTA / BOYA KONTROLLER ➤ HASAR KAYDI DURUMU* ➤ KONTROL	
İş Emri Başlama Zamanı: 14:13:15 / Bitiş Zamanı: 14:29:54	
İş Emri No: 475577-00153	
Bu rapor bilgilendirme amaçlı olup hukuki amaçla kullanılamaz. Alıcı satış öncesi aracın ekspertizini kendisi yaptırabilir.	

Alıcı (veya Vekili)Ad Soyad / Ünvan: V*****K
Vergi / TC Numarası:**Satıcı (veya Vekili)**Ad Soyad / Ünvan:
Vergi / TC Numarası:

Telefon: 511*****116

Mersis Numarası:

Ticaret Ünvanı:

İşletme Adı:

Yetki Belge Numarası:

V*****K | 34*****1 | 17.10.2024 | No: 475577 | TSE: 34-HYB-21160

Telefon:

Mersis Numarası:

Ticaret Ünvanı:

İşletme Adı:

Yetki Belge Numarası:

Hizmeti Veren

EFT EKSPERTİZ HİZMETLERİ VE DANIŞMANLIK ANONİM ŞİRKETİ KURTKÖY ŞUBESİ

İş Yeri Yetkilisi: Emre Erkan Çelebi

Yetkili İmza:

Mersis Numarası: 0325115592900002

TSE: 34-HYB-21160

Adres: Kurtköy Mah. Ankara Cad. No: 371 E Kurtköy Pendik/İstanbul

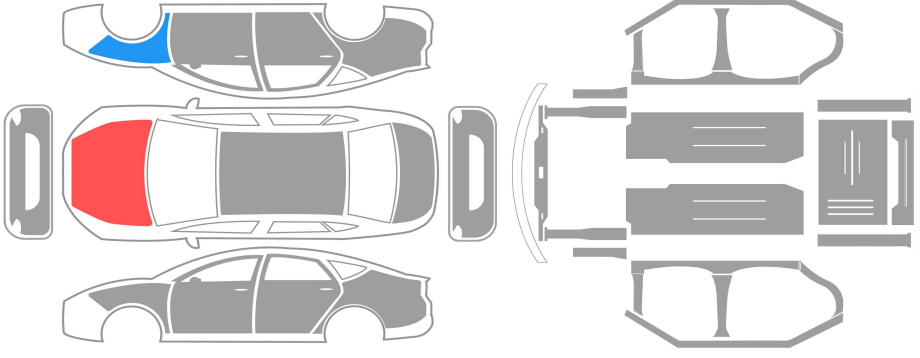

Kaporta / Boya : Orijinal | : Boyalı(1) | : Lokal Boyalı(0) | : Değişen(1)

KONTROL NOKTASI	?	NOTLAR
> Tavan	ORIJINAL	[90 - 120] Kimyasal Deformasyon Var,
> Kaput	DEĞİŞEN	[90 - 120] Değişen,
> Sol Ön Çamurluk	ORIJINAL	[90 - 120] Ezik ve Gamzeler Var,
> Sol Ön Kapı	ORIJINAL	[90 - 120] Taş İzi Var,
> Sol Arka Kapı	ORIJINAL	[90 - 120] Taş İzi Var,
> Sol Arka Çamurluk	ORIJINAL	[90 - 120]
> Sol Orta Direk	ORIJINAL	[40 - 70]
> Sol Ön Direk	ORIJINAL	[40 - 70]
> Sol Üst Direk	ORIJINAL	[90 - 120]
> Sol Arka İç Direk	ORIJINAL	[40 - 70]
> Bagaj	ORIJINAL	[90 - 120]
> Havuz Sacı	ORIJINAL	
> Arka Panel	ORIJINAL	
> Sağ Arka Çamurluk	ORIJINAL	[90 - 120]
> Sağ Arka Kapı	ORIJINAL	[90 - 120]
> Sağ Ön Kapı	ORIJINAL	[90 - 120]
> Sağ Ön Çamurluk	BOYALI	[90 - 600] Taş İzi Var, İşlemli,
> Sağ Ön Direk	ORIJINAL	[40 - 70]
> Sağ Orta Direk	ORIJINAL	[40 - 70]
> Sağ Üst Direk	ORIJINAL	[90 - 120]
> Sağ Arka İç Direk	ORIJINAL	[40 - 70]
> Ön Panel	ORIJINAL	
> Sol Ön Şasi	ORIJINAL	
> Sağ Ön Şasi	ORIJINAL	
> Sol Tüfek Sacı	ORIJINAL	
> Sağ Tüfek Sacı	ORIJINAL	
> Sol Arka Şasi	ORIJINAL	
> Sağ Arka Şasi	ORIJINAL	
> Sol Taban Sacı	ORIJINAL	
> Sağ Taban Sacı	ORIJINAL	
> Ön Tampon	Plastik/Karbon	Çizik, Sürtme Var,
> Arka Tampon	Plastik/Karbon	
> Sol Marşpiyel	Plastik/Karbon	
> Sağ Marşpiyel	Plastik/Karbon	

Detay: BAGAJ DOLU KONTROL EDİLEMEDİ, KAPUT ÇUBUĞU YOK, KIRLI BAKILDI,

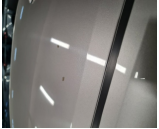

Tavan



Sol Ön Çamurluk



Sağ Ön Çamurluk



Ön Tampon

HASAR KAYDI DURUMU*

KONTROL NOKTASI

?

NOTLAR

> Hasar Kaydı Sorgusu*

Yapıldı

Araç Marka ve Model: TOYOTA COROLLA 1.8 HYBRID DREAM E-CVT

Hasar Tarihi	Hasar Nedeni	Hasar Tutarı
08.08.2024	Çarpma	8,568.00 TL
25.07.2024	Çarpma	6,630.00 TL
06.06.2024	Çarpma	8,160.00 TL
15.07.2022	ERP-Çarpma	26,472.63 TL

Bu sorgu 17.10.2024 14:13 tarihinde yapılmıştır ve 2 saat geçerliliği bulunmaktadır.

YASAL UYARI: Mesajın içeriği, sigorta şirketleri tarafından Sigorta Bilgi ve Gözetim Merkezine iletilen sigorta kayıtlarından ibarettir ve sadece bilgi amaçlı paylaşılmaktadır. İçerisindeki bilgiler resmi belge olarak kullanılamaz. İlgili mesajda yer alan tutara, trafik ve kasko hasarlarında yer alan dava faizi ve yargılama giderleri dahil edilmemektedir. Detaylı yasal bilgi için <https://sbm.org.tr/yu58>

Uzman gözünden detaylı hizmet 0212 854 33 33 arabam.com

V*****K | 34*****1 | 17.10.2024 | No: 475577 | TSE: 34-HYB-21160

KONTROL

KONTROL NOKTASI	?	NOTLAR
› Ön Panjur	Kontrol Edildi	.
› Ön Far Ve Sinyaller	Kontrol Edildi	.
› Ön Cam	Kontrol Edildi	Orijinal
› Sol Dikiz Aynası	Kontrol Edildi	Hasar var, .
› Arka Stop Ve Lambalar	Kontrol Edildi	Orijinal
› Sağ Dikiz Aynası	Kontrol Edildi	Hasar var, .
› Benzin Depo Kapağı	Kontrol Edildi	Orijinal
› Koltuk Ve Döşeme Durumu	Kontrol Edildi	Leke
› Taban Halısı	Kontrol Edildi	Leke
› Tavan Döşemesi	Kontrol Edildi	Leke
› Paspasların Durumu	Kontrol Edildi	Leke
› Akü	Kontrol Edildi	Var
› Renk	Kontrol Edildi	Metalik
› Anahtar	Kontrol Edildi	Var
› Ruhsat	Kontrol Edildi	Yok
› Araç Tipi	Kontrol Edildi	Binek
› Yakıt	Kontrol Edildi	Benzin
› Sağ Ön Lastik	Kontrol Edildi	6mm
› Sağ Arka Lastik	Kontrol Edildi	6mm
› Sol Ön Lastik	Kontrol Edildi	6mm
› Sol Arka Lastik	Kontrol Edildi	6mm
› Stepne Lastik	Kontrol Edildi	Yok
› Sağ Ön Jant	Kontrol Edildi	Normal
› Sağ Arka Jant	Kontrol Edildi	Normal
› Sol Ön Jant	Kontrol Edildi	Normal
› Sol Arka Jant	Kontrol Edildi	Normal
› Stepne Jant	Kontrol Edildi	Yok

Detay 1: Lastik tarihleri eski çatlama

Detay 2: Bagaj içi dolu kontrol edilemedi

Uzman gözünden detaylı hizmet 📞 0212 854 33 33 🌐 arabam.com

V*****K | 34*****1 | 17.10.2024 | No: 475577 | TSE: 34-HYB-
21160



Sol Dikiz Aynası



Sağ Dikiz Aynası

Uzman gözünden detaylı hizmet 0212 854 33 33 arabam.com

V*****K | 34*****1 | 17.10.2024 | No: 475577 | TSE: 34-HYB-21160

